

Județul Alba
Comuna Avram Iancu
Primăria

Nr. 5672 / 19.11. 2019

PROCES VERBAL AFIȘ

.....

Încheiat azi 19.11.2019, noi Heler Sandu – primarul comunei Avram Iancu și Chira Nicodim – secretarul comunei Avram Iancu, azi data de mai sus am procedat la afișarea la Avizierul din localitate a Documentației de introducere în domeniul public al comunei Avram Iancu, a drumului vicinal Dolești- Pătruțești.

Primar.

Sandu Heler



Secretar.

Nicodim Chira

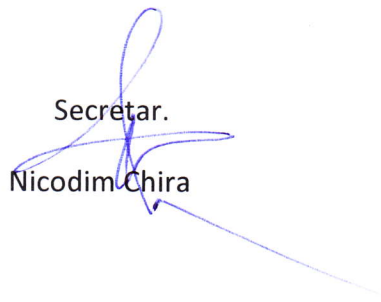

1

10.11.2019
16.11.2019
19.11.2019

Documentație de introducere în domeniul public a drumului Vicinal Dolești-Pătruțești

Beneficiar : PRIMĂRIA COMUNEI AVRAM IANCU

Executant : ing. Bar Ioan

Aut.seria RO-AB-F nr. 0274 /2019.

MEMORIU TEHNIC

Denumirea lucrării: documentație de introducere în domeniul public a drumului Vicinal Dolești-Pătruțești în comuna Avram Iancu, județul Alba;

Beneficiarul lucrării: Primăria Comunei Avram Iancu.

Scurtă prezentare a situației din teren: terenul se afla din punct de vedere administrativ pe teritoriul comunei Avram Iancu, fiind neîmprejmuit, având ca vecini: Pădurean Lucreția, Coroi Maria, drum, Tomuța Olimpia, Ciama Lidia, Bold Mariana

Imobilul care face obiectul documentației pentru a fi introdus în domeniul public al comunei Avram Iancu sunt situate administrativ pe :

- Drum Vicinal Dolești-Pătruțești- imobil în suprafață de 293mp, cu o lungime de $L=104m$ și o lățime de $l=2.8m$.

Operațiuni topo-cadastrale efectuate*: Măsurătorile topografice au fost efectuate cu tehnologie GPS - RTK (LEICA VIVA GS 08 PLUS), în sistem de coordonate WGS 84 și transcalculate în sistemul de coordonate STEREOGRAFIC 1970

Suprafetele imobilelor s-au calculat analitic din coordonatele punctelor de contur ale acestora.
Planul de amplasament si delimitare (PAD) s-a redactat la scara 1:500.

Data întocmirii: 19/11/2019

Semnătura și ștampila



PLAN DE AMPLASAMENT SI DELIMITARE A IMOBILULUI ANEXA NR.1.35

Scara 1:500

Nr. cadastral:	Suprafata masurata a imobilului (mp)	Adresa imobilului
	293 mp	Localitatea Avram Iancu, Drum Vicinal Dolești-Pătruțești, județul Alba
Nr. Cartea Funciara	Unitatea Administrativ Teritoriala (UAT)	
	Avram Iancu, județul Alba.	

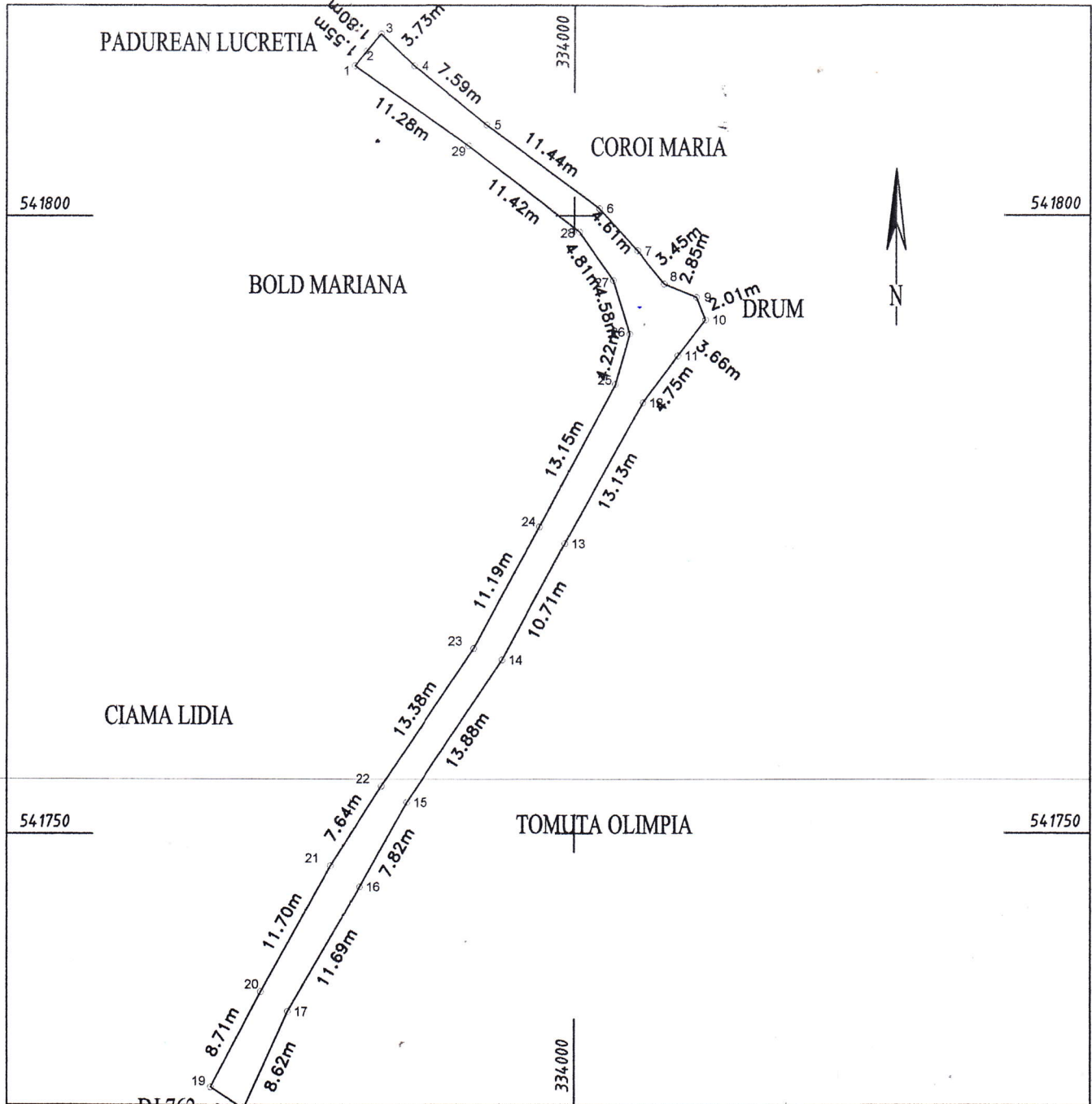

DJ 762

A. Date referitoare la teren

Nr. parcela	Categoria de folosinta	Suprafata (mp)	Mentiuni
1	Drum	293	Imobil neimprejmuit
Total		293	

B. Date referitoare la constructii

Cod constr.	Destinatia	Suprafata construita la sol (mp)	Mentiuni
Total			

Suprafata totala masurata a imobilului = 293 mp
Suprafata din act = 293 mp

Executant:

Ing. Barbu
DE
AUTORIZARE

Confirm executarea masuratorilor la teren, corectitudinea întocmirii documentatiei cadastrale si

Inspector

Confirm introducerea imobilului in baza de date integrata si atribuirea numarului cadastral

Semnatura si parafa